

UAB NT Market
Šaulių g. 23a, LT-92233 Klaipėda
Tel. +370 699 86075
info@ntmarket.lt
www.ntmarket.lt



1. Pievų Tako g. Klaipėda Butas nuomai

Kaina: 450 €

Objekto tipas: Butas

Sandorio tipas: Nuomai

Kambarių sk.: 1

Plotas m²: 20

Aukštas: 1

Aukštų sk.: 2

Pastato tipas: Mūrinis

Šildymas: Elektra

Kaina €/m²: 22.5

Skelbimo ID: 3819



Klaipėdoje, pačiame miesto centre, nuomojamas suremontuotas vieno kambario butas.

Butas kokybiškai įrengtas, šviesus bei jaukus. Bute yra visa reikalinga buitinė technika.

Patogus susisiekimas visuomeniniu ir asmeniniu transportu, visa miesto infrastruktūra.

Galima tik ilgalaikė nuoma, pageidaujama be gyvūnų.
Depozitas 2 mėnesių dydžio.

Papildoma informacija apie skelbimą:

Metai	1987
Įrengimas	Įrengtas
Ypatybės	Nauja elektros instaliacija
Apsauga	šarvuotos durys

Skelbimo vadybininko info:

Vardas	Pavardė	Mob. tel.	El. paštas
Ingrida	Kremerienė	+370 637 90392	ingrida@ntmarket.lt





UAB NT Market
 Šaulių g. 23a, LT-92233 Klaipėda
 Tel. +370 699 86075
 info@ntmarket.lt
 www.ntmarket.lt



2. Žolynų g. Klaipėda Namas pardavimui

Kaina: 399 000 €

Objekto tipas: Namas

Sandorio tipas: Pardavimui

Kambarių sk.: 5

Plotas m²: 236.4

Aukštų sk.: 2

Pastato tipas: Mūrinis

Šildymas: Dujinis

Sklypo plotas a: 18

Kaina €/m²: 1687.82

Skelbimo ID: 3403



Klaipėdoje, Žolynų g., parduodamas erdvus 2-jų aukštų NAMAS su 18 arų žemės sklypu. Puiki vieta - vos 3 km nuo Klaipėdos senamiesčio, šalia autobusų stotelė iki Danės upės tik 400 m, greta statoma moderni mokykla. Namas yra pilnai išvystytame rajone, kur sutvarkyti keliai, įrengtas kvartalo apšvietimas, vaikų žaidimų aikštelės, dviračių ir pėsčiųjų takai veda iki pat miesto centro.

Teritorija sutvarkyta ir aptverta.

Pirmame aukšte svetainė su židiniu, skalbimo-lyginimo kambarys, san. mazgas, garažas 1 mašinai ir terasa jaukiems pasisedėjimams. Antrame aukšte 4 miegamieji ir du erdvūs vonios kambariai.

Papildoma informacija apie skelbimą:

Metai	2009
Tipas	Namas (gyvenamasis)
Įrengimas	Įrengtas
Artimiausias vandens telkinys	Upė
Vanduo	Miesto vandentiekis
Ypatybės	Dujos; Asfaltuotas privažiavimas
Papildomos patalpos	Terasa; Garažas
Apsauga	Aptverta teritorija

Skelbimo vadybininko info:

Vardas	Pavardė	Mob. tel.	El. paštas
Ingrida	Kremerienė	+370 637 90392	ingrida@ntmarket.lt

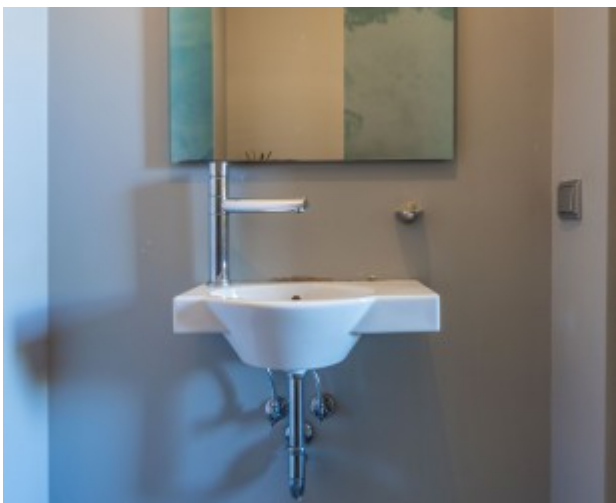



UAB NT Market
 Šaulių g. 23a, LT-92233 Klaipėda
 Tel. +370 699 86075
 info@ntmarket.lt
 www.ntmarket.lt



3. Taikos pr. Klaipėda Prekybinės, biuro patalpos pardavimui

Kaina: 230 000 €

Objekto tipas: Prekybinės, biuro patalpos

Sandorio tipas: Pardavimui
Paskirtis: Administracinė / Paslaugų
Plotas m²: 271
Aukštas: 2
Aukštų sk.: 2
Pastato tipas: Mūrinis
Šildymas: Centrinis kolektorinis
Kaina €/m²: 848.71
Skelbimo ID: 3547



Parduodamos patalpos tankiai apgyvendintame rajone. Tai puiki investicija ir geras atsiperkamumas norintiems investuoti.

- * 271 kv. m
- * atskiras įėjimas
- * puikiai matomos nuo pagrindinės Taikos pr. gatvės
- * pilnai rekonstruotas pastatas
- * PARDUODAMOS SU NUOMININKAIS

Kaina 230 000 Eur + PVM

Papildoma informacija apie skelbimą:

Metai	2021
Įrengimas	Įrengtas
Ypatybės	Atskiras įėjimas; įėjimas iš gatvės; Asfaltuotas privažiavimas; Galimybė keisti išplanavimą

Skelbimo vadybininko info:

Vardas	Pavardė	Mob. tel.	El. paštas
Ingrida	Kremerienė	+370 637 90392	ingrida@ntmarket.lt

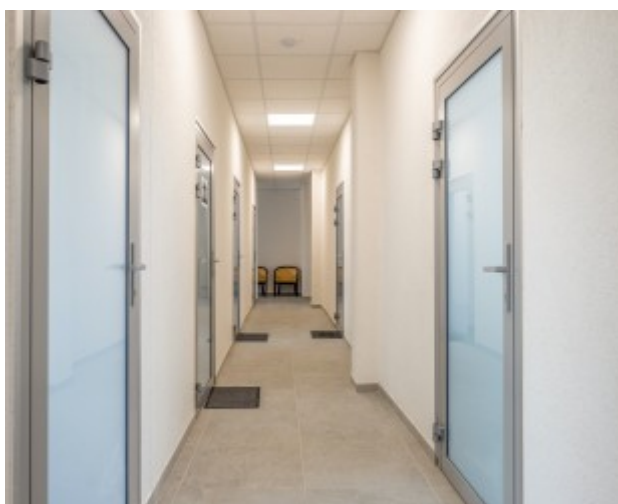

UAB NT Market
 Šaulių g. 23a, LT-92233 Klaipėda
 Tel. +370 699 86075
 info@ntmarket.lt
 www.ntmarket.lt



4. Minijos g. Klaipėda Prekybinės, biuro patalpos pardavimui

Kaina: 571 766 €

Objekto tipas: Prekybinės, biuro patalpos

Sandorio tipas: Pardavimui

Paskirtis: Administracinė / Paslaugų / Viešbučių / Maitinimo / Kita

Plotas m²: 879.64

Aukštų sk.: 3

Pastato tipas: Mūrinis

Kaina €/m²: 650

Skelbimo ID: 3849



Klaipėdos centre parduodamas **879,64 kv.m.** pastatas Minijos g., prie Minijos g. ir Sausio 15-os g. sankryžos. Pastatą galima pritaikyti įvairiai veiklai – biurams, medicinos įstaigai, svečių namams, vis populiarėjančiam co-living projektui.

Norintiems didesnio apimties projekto, siūlome įsigyti dar du besiribojančius pastatus, kurių plotai **1.170,82 kv.m** ir **2806,35 kv.m.**

Miesto centras – iki Teatro aikštės 750 m, iki senojo turgaus 350 m, iki perkėlų į Smiltynę 1300 m, iki visuomeninės automobilių stovėjimo aikštelės 400 m. Viskas pasiekama pėsčiomis per 5-10 min.

KAINA tik 650 Eur/kv.m.

Papildoma informacija apie skelbimą:

Metai	1966
Įrengimas	Įrengtas

Skelbimo vadybininko info:

Vardas	Pavardė	Mob. tel.	El. paštas
Jūratė	Andrijauskienė	+370 699 86075	jurate@ntmarket.lt

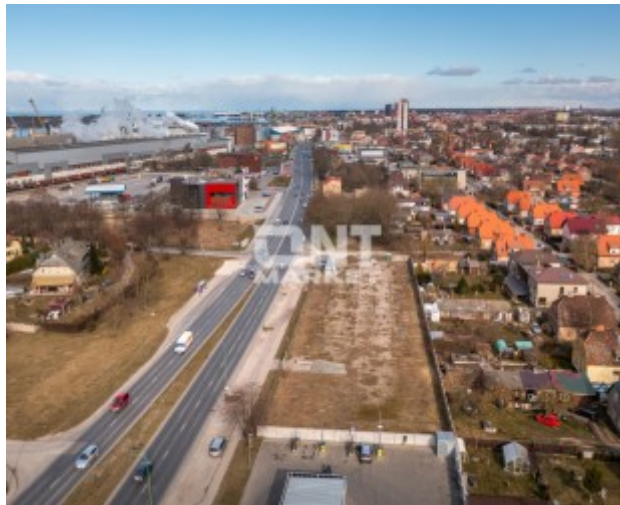

UAB NT Market
 Šaulių g. 23a, LT-92233 Klaipėda
 Tel. +370 699 86075
 info@ntmarket.lt
 www.ntmarket.lt



5. Glaudėnai Žemės sklypas pardavimui

Kaina: 276 000 €

Objekto tipas: Žemės sklypas

Sandorio tipas: Pardavimui

Paskirtis: Komerčinė / Kita

Sklypo plotas a: 383.19

Kaina €/a: 720.27

Skelbimo ID: 3224



SIŪLYKITE SAVO KAINĄ

Glauđenuose (Kalotė), šalia magistralinio A13 (Klaipėda-Palanga-Liepoja) kelio, parduodami du žemės sklypai.

3,8 ha paskirtis - komercinė ir palaugų zona

10,8 ha paskirtis - kita (pramonės ir sandėliavimo teritorijos).

Geras susisiekimas su Klaipėdos miestu, šalia labai judraus kelio, yra įvažiavimas su greitėjimo/lėtėjimo juostomis.

Komunikacijos (elektra) - šalia sklypo. Dujos, vanduo, nuotekos - gretimais esančioje Naujojoje g. (Kalotė).

Bendras parduodamas plotas - 14,6456 ha (du vienas su kitu besiribojantys sklypai. Sklypų plotas - 10,8513 ha ir 3,8319 ha). Galima išsigyti atskirus žemės sklypus arba sklypo dalį.

KAINOS:

A dalis - 720 Eur/aras

B dalis - 720 Eur/aras

C dalis - 700 Eur/aras

D dalis - 650 Eur/aras

Papildoma informacija apie skelbimą:

Ypatybės	Elektra; Dujos; Asfaltuotas privažiavimas
----------	---

Skelbimo vadybininko info:

Vardas	Pavardė	Mob. tel.	El. paštas
Jūratė	Andrijauskienė	+370 699 86075	jurate@ntmarket.lt



UAB NT Market
 Šaulių g. 23a, LT-92233 Klaipėda
 Tel. +370 699 86075
 info@ntmarket.lt
 www.ntmarket.lt



6. Šilutės pl. Klaipėda Prekybinės, biuro patalpos nuomai

Kaina: 1 794 €

Objekto tipas: Prekybinės, biuro patalpos

Sandorio tipas: Nuomai

Paskirtis: Paslaugų / Maitinimo

Plotas m²: 239.15

Aukštas: 1

Aukštų sk.: 3

Pastato tipas: Blokinis

Šildymas: Centrinis kolektorinis

Kaina €/m²: 7.5

Skelbimo ID: 3500



Klaipėdoje Šilutės pl. 103, naujai modernizuotame pastate išnuomojamos patalpos tinkančios restorano - kavinės veiklai.

- Modernus pastatas
- Energinė pastato klasė - A
- Erdvi automobilių stovėjimo aikštelė
- Aukštos kokybės pastato fasado apdaila
- Atskiras įėjimas

Nuomos kaina - 7.5 EUR/1m2/mėn. + PVM + mokesčiai

Papildoma informacija apie skelbimą:

Įrengimas	Įrengtas
Ypatybės	Atskiras įėjimas; Vieta automobiliui; įėjimas iš gatvės; Asfaltuotas privažiavimas; Vitrininiai langai

Skelbimo vadybininko info:

Vardas	Pavardė	Mob. tel.	El. paštas
Ingrida	Kremerienė	+370 637 90392	ingrida@ntmarket.lt



UAB NT Market
 Šaulių g. 23a, LT-92233 Klaipėda
 Tel. +370 699 86075
 info@ntmarket.lt
 www.ntmarket.lt



7. K. Donelaičio g. Rusnė Namai pardavimui

Kaina: 450 000 €

Objekto tipas: Namai

Sandorio tipas: Pardavimui

Plotas m²: 1597.02

Aukštų sk.: 2

Pastato tipas: Mūrinis

Šildymas: Centrinis kolektorinis

Sklypo plotas a: 108.51

Kaina €/m²: 281.77

Skelbimo ID: 3231



Puiki investicija! Yra statybos leidimas 27 butams

Įsigyk pastatą gamtos apsuptyje net su 1 ha žemės sklypu, Rusnės miestelyje, kuris išsikūręs toje vietoje, kur Nemunas šakojasi į Skirvytę ir Atmatą !

Papildoma informacija apie skelbimą:

Įrengimas	Įrengtas
Artimiausias vandens telkinys	Upė
Ypatybės	Kraštinis sklypas; Asfaltuotas privažiavimas

Skelbimo vadybininko info:

Vardas	Pavardė	Mob. tel.	El. paštas
Ingrida	Kremerienė	+370 637 90392	ingrida@ntmarket.lt



UAB NT Market
 Šaulių g. 23a, LT-92233 Klaipėda
 Tel. +370 699 86075
 info@ntmarket.lt
 www.ntmarket.lt



8. Draustinio g. Kairiai Žemės sklypas pardavimui

Kaina: 3 240 000 €

Objekto tipas: Žemės sklypas

Sandorio tipas: Pardavimui

Paskirtis: Komercinė / Pramonės / Sandėliavimo / Kita

Sklypo plotas a: 1200

Kaina €/a: 2700

Skelbimo ID: 3229



Šalia Klaipėdos miesto pietinės dalies ribos, greta konteinerių terminalo, strategiškai geroje vietoje, parduodami kitos paskirties žemės sklypai (naudojimo būdas - pramonės ir sandėliavimo objektų teritorijos).

Sklypai su komunikacijomis!

Sklypų plotai gali būti suformuoti pagal kliento pageidavimus!

Galimi sklypų plotai nuo 1 iki 20 ha.

Sklypai visai šalia krovos kompanijų, uosto, kelių ir geležinkelių infrastruktūros. Malkų įlanka ~1,4 km, "Draugystės" geležinkelio stotis ~ 1,3 km, magistralinis kelias A1 (Vilnius-Kaunas-Klaipėda) ~ 9 km, Klaipėdos miesto centras ~7 km, Palangos tarptautinis oro uostas ~ 42 km.

Infrastruktūra:

- Elektra (6MW)
- Vandentiekis ir nuotekos (planuojama darbų pabaiga - 2021 06).
- Asfaltuotas kelias (planuojama įrengti iki 2021 06).
- Dujos (galima įrengti esant poreikiui).
- Lietaus nuotekos (galima įrengti esant poreikiui).

Papildoma informacija apie skelbimą:

Ypatybės	Elektra; Dujos; Vanduo
----------	------------------------

Skelbimo vadybininko info:

Vardas	Pavardė	Mob. tel.	El. paštas
Jūratė	Andrijauskienė	+370 699 86075	jurate@ntmarket.lt





UAB NT Market
 Šaulių g. 23a, LT-92233 Klaipėda
 Tel. +370 699 86075
 info@ntmarket.lt
 www.ntmarket.lt



9. Glaudėnai Žemės sklypas pardavimui

Kaina: 781 000 €

Objekto tipas: Žemės sklypas

Sandorio tipas: Pardavimui

Paskirtis: Pramonės / Sandėliavimo / Kita

Sklypo plotas a: 1085.13

Kaina €/a: 719.73

Skelbimo ID: 3225



SIŪLYKITE SAVO KAINĄ

Glauėnuose (Kalotė), šalia magistralinio A13 (Klaipėda-Palanga-Liepoja) kelio, parduodami du žemės sklypai.

Paskirtis - kita (pramonės ir sandėliavimo teritorijos).

Geras susisiekimas su Klaipėdos miestu, šalia labai judraus kelio, yra įvažiavimas su greitėjimo/lėtėjimo juostomis.

Komunikacijos (elektra) - šalia sklypo. Dujos, vanduo, nuotekos - gretimais esančioje Naujojoje g. (Kalotė).

Bendras parduodamas plotas - 14,6456 ha (du vienas su kitu besiribojantys sklypai. Sklypų plotas - 10,8513 ha ir 3,8319 ha). Galima įsigyti atskirus žemės sklypus arba sklypo dalį.

KAINOS:

A dalis - 720 Eur/aras

B dalis - 720 Eur/aras

C dalis - 700 Eur/aras

D dalis - 650 Eur/aras

Papildoma informacija apie skelbimą:

Ypatybės	Elektra; Dujos; Vanduo; Asfaltuotas privažiavimas
----------	---

Skelbimo vadybininko info:

Vardas	Pavardė	Mob. tel.	El. paštas
Jūratė	Andrijauskienė	+370 699 86075	jurate@ntmarket.lt

